



池水塔清洗設備檢查及水質檢驗紀錄

廠商名稱：順登工程行

填表時間：108年1月26日

用戶地址	(A5405) 台北市信義區福德街 221 巷 15 號									
用戶基本資料	水池共 0 個，水塔共 1 個				用戶名稱	臺北市立瑤公國中		棟別	至真樓	
水池 基本資料	設置地點描述： 容量（以計算式表示）： 噸 （編號： ） 材質： <input type="checkbox"/> 不銹鋼 <input type="checkbox"/> 鋼筋混凝土 <input type="checkbox"/> FRP <input type="checkbox"/> 其他 位置： <input type="checkbox"/> 位地面層 <input type="checkbox"/> 位地下 層 <input type="checkbox"/> 其他				水塔 基本資料	設置地點描述： 容量（以計算式表示）： 15 噸 （編號： ） 材質： <input type="checkbox"/> 不銹鋼 <input checked="" type="checkbox"/> 鋼筋混凝土 <input type="checkbox"/> FRP <input type="checkbox"/> 其他 位置： <input checked="" type="checkbox"/> 位地上 層 <input type="checkbox"/> 其他				
	周圍狀況 <input type="checkbox"/> 清潔 <input type="checkbox"/> 堆放污物雜物 <input type="checkbox"/> 積水 <input type="checkbox"/> 設於地面（板）下 <input type="checkbox"/> 與牆未隔離，部分牆面無法檢視					周圍狀況 <input checked="" type="checkbox"/> 清潔 <input type="checkbox"/> 堆放污物雜物 <input type="checkbox"/> 積水 <input type="checkbox"/> 與牆未隔離，部分牆面無法檢視				
	結構體狀況 <input type="checkbox"/> 正常 <input type="checkbox"/> 龜裂 <input type="checkbox"/> 漏水					結構體狀況 <input checked="" type="checkbox"/> 正常 <input type="checkbox"/> 龜裂 <input type="checkbox"/> 漏水				
	頂部狀況 <input type="checkbox"/> 正常 <input type="checkbox"/> 堆放機具雜物 <input type="checkbox"/> 積水 <input type="checkbox"/> 三極棒之孔未密閉 <input type="checkbox"/> 上方有污水管通過					頂部狀況 <input checked="" type="checkbox"/> 正常 <input type="checkbox"/> 堆放機器雜物 <input type="checkbox"/> 積水 <input type="checkbox"/> 三極棒之孔未密閉				
	人孔狀況 <input type="checkbox"/> 正常 <input type="checkbox"/> 未密閉 <input type="checkbox"/> 蓋已生鏽、破損 <input type="checkbox"/> 無蓋 <input type="checkbox"/> 孔緣未提高					人孔狀況 <input checked="" type="checkbox"/> 正常 <input type="checkbox"/> 未密閉 <input type="checkbox"/> 蓋已生鏽、破損 <input type="checkbox"/> 無蓋 <input type="checkbox"/> 孔緣未提高				
	溢排管狀況 <input type="checkbox"/> 正常 <input type="checkbox"/> 未設防蟲網 <input type="checkbox"/> 管線未設通氣管					溢排管狀況 <input checked="" type="checkbox"/> 正常 <input type="checkbox"/> 未設防蟲網 <input type="checkbox"/> 未設通氣管				
內部狀況 <input type="checkbox"/> 正常 <input type="checkbox"/> 沈水式泵浦生鏽 <input type="checkbox"/> 內有異物 <input type="checkbox"/> 其他				內部狀況 <input checked="" type="checkbox"/> 正常 <input type="checkbox"/> 內部鋼筋裸露生鏽 <input type="checkbox"/> 內有異物 <input type="checkbox"/> 其他						
採樣地點		採樣日期	採樣時間	濁度	pH 值	總溶解固體量	自由有效餘氯	氨氮	結果評估	
飲用水水質標準限值				2NTU	6.0~ 8.5	500mg/L	0.2 ~ 1.0mg/L	0.1mg/L	<input checked="" type="checkbox"/> 水質合格	
水池(清洗後)									<input type="checkbox"/> 水質不合格	
水塔(清洗後)		108.1.26		0.30	7.1	70	0.53	-		
說明及建議事項		檢驗數據「ND」表示未檢出、「NA」表示未檢測；「—」表示氨氮符合水質標準、「+」表示氨氮不符合水質標準。								
廠商建議改善事項					用戶或業主簽章	清洗廠商 		教育訓練合格人員 		



備註：1. 每 1 個清洗之水池及水塔都需檢查並做成紀錄。（頁數： ）

2. 本表格請製成 3 聯式，第 1 聯廠商自存、第 2 聯水處、第 3 聯用戶

水池水塔清洗設備檢查及水質檢驗紀錄

廠商名稱：順登工程行

填表時間：108年1月26日

用戶地址	(A5405) 台北市信義區福德街 221 巷 15 號								
用戶基本資料	水池共 1 個，水塔共 1 個				用戶名稱	臺北市立瑤公國中		棟別	至善樓#1
水池 基本資料	設置地點描述： 容量 (以計算式表示)： <u>30 噸</u> (編號： 材質： <input type="checkbox"/> 不銹鋼 <input checked="" type="checkbox"/> 鋼筋混凝土 <input type="checkbox"/> FRP <input type="checkbox"/> 其他 位置： <input type="checkbox"/> 位地面層 <input checked="" type="checkbox"/> 位地下 ___ 層 <input type="checkbox"/> 其他				水塔 基本資料	設置地點描述： 容量 (以計算式表示)： <u>15 噸</u> (編號： 材質： <input type="checkbox"/> 不銹鋼 <input checked="" type="checkbox"/> 鋼筋混凝土 <input type="checkbox"/> FRP <input type="checkbox"/> 其他 位置： <input checked="" type="checkbox"/> 位地上 ___ 層 <input type="checkbox"/> 其他			
	周圍狀況 <input checked="" type="checkbox"/> 清潔 <input type="checkbox"/> 堆放污物雜物 <input type="checkbox"/> 積水 <input type="checkbox"/> 設於地面(板)下 <input type="checkbox"/> 與牆未隔離，部分牆面無法檢視					周圍狀況 <input checked="" type="checkbox"/> 清潔 <input type="checkbox"/> 堆放污物雜物 <input type="checkbox"/> 積水 <input type="checkbox"/> 與牆未隔離，部分牆面無法檢視			
	結構體狀況 <input checked="" type="checkbox"/> 正常 <input type="checkbox"/> 龜裂 <input type="checkbox"/> 漏水					結構體狀況 <input checked="" type="checkbox"/> 正常 <input type="checkbox"/> 龜裂 <input type="checkbox"/> 漏水			
	頂部狀況 <input checked="" type="checkbox"/> 正常 <input type="checkbox"/> 堆放機具雜物 <input type="checkbox"/> 積水 <input type="checkbox"/> 三極棒之孔未密閉 <input type="checkbox"/> 上方有污水管通過					頂部狀況 <input checked="" type="checkbox"/> 正常 <input type="checkbox"/> 堆放機器雜物 <input type="checkbox"/> 積水 <input type="checkbox"/> 三極棒之孔未密閉			
	人孔狀況 <input checked="" type="checkbox"/> 正常 <input type="checkbox"/> 未密閉 <input type="checkbox"/> 蓋已生鏽、破損 <input type="checkbox"/> 無蓋 <input type="checkbox"/> 孔緣未提高					人孔狀況 <input checked="" type="checkbox"/> 正常 <input type="checkbox"/> 未密閉 <input type="checkbox"/> 蓋已生鏽、破損 <input type="checkbox"/> 無蓋 <input type="checkbox"/> 孔緣未提高			
	溢排管狀況 <input checked="" type="checkbox"/> 正常 <input type="checkbox"/> 未設防蟲網 <input type="checkbox"/> 管線未設通氣管					溢排管狀況 <input checked="" type="checkbox"/> 正常 <input type="checkbox"/> 未設防蟲網 <input type="checkbox"/> 未設通氣管			
	內部狀況 <input checked="" type="checkbox"/> 正常 <input type="checkbox"/> 沈水式泵浦生鏽 <input type="checkbox"/> 內有異物 <input type="checkbox"/> 其他					內部狀況 <input checked="" type="checkbox"/> 正常 <input type="checkbox"/> 內部鋼筋裸露生鏽 <input type="checkbox"/> 內有異物 <input type="checkbox"/> 其他			
採樣地點	採樣日期	採樣時間	濁度	pH 值	總溶解固體量	自由有效餘氯	氨氮	結果評估	
飲用水水質標準限值			2NTU	6.0~ 8.5	500mg/L	0.2 ~ 1.0mg/L	0.1mg/L	<input checked="" type="checkbox"/> 水質合格	
水池(清洗後)	108.1.26		0.34	7.0	70	0.50	-	<input type="checkbox"/> 水質不合格	
水塔(清洗後)	108.1.26		0.24	7.0	70	0.49	-	<input checked="" type="checkbox"/> 水質合格	
說明及建議事項	檢驗數據「ND」表示未檢出、「NA」表示未檢測；「—」表示氨氮符合水質標準、「+」表示氨氮不符合水質標準。								
廠商建議改善事項					用戶或業主簽章			教育訓練合格人員	

備註：1. 每 1 個清洗之水池及水塔都需檢查並做成紀錄。(頁數：)

2. 本表格請製成 3 聯式，第 1 聯廠商自存、第 2 聯水處、第 3 聯用戶

水池水塔清洗設備檢查及水質檢驗紀錄表

廠商名稱：順登工程行

填表時間：108年1月26日

用戶地址	(A5405) 台北市信義區福德街 221 巷 15 號								
用戶基本資料	水池共 1 個，水塔共 1 個				用戶名稱	臺北市立 瑤公國中	棟別	至善樓#2	
水池 基本資料 設置地點描述： 容量（以計算式表示）： <u>30 噸</u> （編號： <u> </u> ） 材質： <input type="checkbox"/> 不銹鋼 <input checked="" type="checkbox"/> 鋼筋混凝土 <input type="checkbox"/> FRP <input type="checkbox"/> 其他 <u> </u> 位置： <input type="checkbox"/> 位地面層 <input checked="" type="checkbox"/> 位地下 <u> </u> 層 <input type="checkbox"/> 其他 <u> </u>	塔 基本資料 設置地點描述： 容量（以計算式表示）： <u>15 噸</u> （編號： <u> </u> ） 材質： <input type="checkbox"/> 不銹鋼 <input checked="" type="checkbox"/> 鋼筋混凝土 <input type="checkbox"/> FRP <input type="checkbox"/> 其他 <u> </u> 位置： <input checked="" type="checkbox"/> 位地上 <u> </u> 層 <input type="checkbox"/> 其他 <u> </u>	周圍狀況	<input checked="" type="checkbox"/> 清潔 <input type="checkbox"/> 堆放污物雜物 <input type="checkbox"/> 積水 <input type="checkbox"/> 設於地面（板）下 <input type="checkbox"/> 與牆未隔離，部分牆面無法檢視		周圍狀況	<input checked="" type="checkbox"/> 清潔 <input type="checkbox"/> 堆放污物雜物 <input type="checkbox"/> 積水 <input type="checkbox"/> 與牆未隔離，部分牆面無法檢視		檢查	結果評估
		結構體狀況	<input checked="" type="checkbox"/> 正常 <input type="checkbox"/> 龜裂 <input type="checkbox"/> 漏水		結構體狀況	<input checked="" type="checkbox"/> 正常 <input type="checkbox"/> 龜裂 <input type="checkbox"/> 漏水			
		頂部狀況	<input checked="" type="checkbox"/> 正常 <input type="checkbox"/> 堆放機具雜物 <input type="checkbox"/> 積水 <input type="checkbox"/> 三極棒之孔未密閉 <input type="checkbox"/> 上方有污水管通過		頂部狀況	<input checked="" type="checkbox"/> 正常 <input type="checkbox"/> 堆放機器雜物 <input type="checkbox"/> 積水 <input type="checkbox"/> 三極棒之孔未密閉			
		人孔狀況	<input checked="" type="checkbox"/> 正常 <input type="checkbox"/> 未密閉 <input type="checkbox"/> 蓋已生鏽、破損 <input type="checkbox"/> 無蓋 <input type="checkbox"/> 孔緣未提高		人孔狀況	<input checked="" type="checkbox"/> 正常 <input type="checkbox"/> 未密閉 <input type="checkbox"/> 蓋已生鏽、破損 <input type="checkbox"/> 無蓋 <input type="checkbox"/> 孔緣未提高			
		溢排管狀況	<input checked="" type="checkbox"/> 正常 <input type="checkbox"/> 未設防蟲網 <input type="checkbox"/> 管線未設通氣管		溢排管狀況	<input checked="" type="checkbox"/> 正常 <input type="checkbox"/> 未設防蟲網 <input type="checkbox"/> 未設通氣管			
		內部狀況	<input checked="" type="checkbox"/> 正常 <input type="checkbox"/> 沈水式泵浦生鏽 <input type="checkbox"/> 內有異物 <input type="checkbox"/> 其他 <u> </u>		內部狀況	<input checked="" type="checkbox"/> 正常 <input type="checkbox"/> 內部鋼筋裸露生鏽 <input type="checkbox"/> 內有異物 <input type="checkbox"/> 其他 <u> </u>			
		採樣地點	採樣日期	採樣時間	濁度	pH 值	總溶解固體量		
飲用水水質標準限值			2NTU	6.0~ 8.5	500mg/L	0.2 ~ 1.0mg/L	0.1mg/L		
水池(清洗後)	108.1.26		0.33	7.1	69	0.53	-		
水塔(清洗後)	108.1.26		0.27	7.1	68	0.42	-		
說明及建議事項	檢驗數據「ND」表示未檢出、「NA」表示未檢測；「—」表示氨氮符合水質標準、「+」表示氨氮不符合水質標準。								
廠商建議改善事項				用戶或業主簽章	清洗廠商		教育訓練合格人員		



備註：1. 每 1 個清洗之水池及水塔都需檢查並做成紀錄。（頁數： ）

2. 本表格請製成 3 聯式，第 1 聯廠商自存、第 2 聯水處、第 3 聯用戶

水池水塔清洗設備檢查及水質檢驗紀錄

廠商名稱：順登工程行

填表時間：108年1月26日

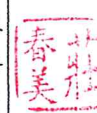
用戶地址	(A5405) 台北市信義區福德街 221 巷 15 號								
用戶基本資料	水池共 1 個，水塔共 1 個				用戶名稱	臺北市立瑠公國中	棟別	至美樓	
水池 設備 檢查	基本資料	設置地點描述： 容量 (以計算式表示)： 30 噸 (編號：) 材質： <input type="checkbox"/> 不銹鋼 <input checked="" type="checkbox"/> 鋼筋混凝土 <input type="checkbox"/> FRP <input type="checkbox"/> 其他 位置： <input type="checkbox"/> 位地面層 <input checked="" type="checkbox"/> 位地下 層 <input type="checkbox"/> 其他			水塔 設備 檢查	基本資料	設置地點描述： 容量 (以計算式表示)： 15 噸 (編號：) 材質： <input type="checkbox"/> 不銹鋼 <input checked="" type="checkbox"/> 鋼筋混凝土 <input type="checkbox"/> FRP <input type="checkbox"/> 其他 位置： <input checked="" type="checkbox"/> 位地上 層 <input type="checkbox"/> 其他		
	周圍狀況	<input checked="" type="checkbox"/> 清潔 <input type="checkbox"/> 堆放污物雜物 <input type="checkbox"/> 積水 <input type="checkbox"/> 設於地面 (板) 下 <input type="checkbox"/> 與牆未隔離，部分牆面無法檢視				周圍狀況	<input checked="" type="checkbox"/> 清潔 <input type="checkbox"/> 堆放污物雜物 <input type="checkbox"/> 積水 <input type="checkbox"/> 與牆未隔離，部分牆面無法檢視		
	結構體狀況	<input checked="" type="checkbox"/> 正常 <input type="checkbox"/> 龜裂 <input type="checkbox"/> 漏水				結構體狀況	<input checked="" type="checkbox"/> 正常 <input type="checkbox"/> 龜裂 <input type="checkbox"/> 漏水		
	頂部狀況	<input checked="" type="checkbox"/> 正常 <input type="checkbox"/> 堆放機具雜物 <input type="checkbox"/> 積水 <input type="checkbox"/> 三極棒之孔未密閉 <input type="checkbox"/> 上方有污水管通過				頂部狀況	<input checked="" type="checkbox"/> 正常 <input type="checkbox"/> 堆放機器雜物 <input type="checkbox"/> 積水 <input type="checkbox"/> 三極棒之孔未密閉		
	人孔狀況	<input checked="" type="checkbox"/> 正常 <input type="checkbox"/> 未密閉 <input type="checkbox"/> 蓋已生鏽、破損 <input type="checkbox"/> 無蓋 <input type="checkbox"/> 孔緣未提高				人孔狀況	<input checked="" type="checkbox"/> 正常 <input type="checkbox"/> 未密閉 <input type="checkbox"/> 蓋已生鏽、破損 <input type="checkbox"/> 無蓋 <input type="checkbox"/> 孔緣未提高		
	溢排管狀況	<input checked="" type="checkbox"/> 正常 <input type="checkbox"/> 未設防蟲網 <input type="checkbox"/> 管線未設通氣管				溢排管狀況	<input checked="" type="checkbox"/> 正常 <input type="checkbox"/> 未設防蟲網 <input type="checkbox"/> 未設通氣管		
	內部狀況	<input checked="" type="checkbox"/> 正常 <input type="checkbox"/> 沈水式泵浦生鏽 <input type="checkbox"/> 內有異物 <input type="checkbox"/> 其他				內部狀況	<input checked="" type="checkbox"/> 正常 <input type="checkbox"/> 內部鋼筋裸露生鏽 <input type="checkbox"/> 內有異物 <input type="checkbox"/> 其他		
採樣地點	採樣日期	採樣時間	濁度	pH 值	總溶解固體量	自由有效餘氯	氨氮	結果評估	
飲用水水質標準限值			2NTU	6.0~ 8.5	500mg/L	0.2 ~ 1.0mg/L	0.1mg/L	<input checked="" type="checkbox"/> 水質合格	
水池(清洗後)	108.1.26		0.33	7.1	69	0.54	-	<input type="checkbox"/> 水質不合格	
水塔(清洗後)	108.1.26		0.25	7.1	68	0.49	-		
說明及建議事項	檢驗數據「ND」表示未檢出、「NA」表示未檢測；「—」表示氨氮符合水質標準、「+」表示氨氮不符合水質標準。								
廠商建議改善事項				用戶或業主簽章			教育訓練合格人員		

備註：1. 每 1 個清洗之水池及水塔都需檢查並做成紀錄。(頁數：)

2. 本表格請製成 3 聯式，第 1 聯廠商自存、第 2 聯水處、第 3 聯用戶

水池水塔清洗設備檢查及水質檢驗紀錄

廠商名稱：順登工程行

填表時間：108年1月26日

用戶地址	(A5405) 台北市信義區福德街 221 巷 15 號								
用戶基本資料	水池共 1 個，水塔共 1 個				用戶名稱	臺北市立瑠公國中		棟別	活動中心
水池 基本資料	設置地點描述： 容量（以計算式表示）： 40 噸 （編號：） 材質： <input type="checkbox"/> 不銹鋼 <input checked="" type="checkbox"/> 鋼筋混凝土 <input type="checkbox"/> FRP <input type="checkbox"/> 其他 位置： <input type="checkbox"/> 位地面層 <input checked="" type="checkbox"/> 位地下 層 <input type="checkbox"/> 其他				水塔 基本資料	設置地點描述： 容量（以計算式表示）： 25 噸 （編號：） 材質： <input type="checkbox"/> 不銹鋼 <input checked="" type="checkbox"/> 鋼筋混凝土 <input type="checkbox"/> FRP <input type="checkbox"/> 其他 位置： <input checked="" type="checkbox"/> 位地上 層 <input type="checkbox"/> 其他			
	周圍狀況					周圍狀況			
	結構體狀況					結構體狀況			
	頂部狀況					頂部狀況			
	人孔狀況					人孔狀況			
	溢排管狀況					溢排管狀況			
	內部狀況					內部狀況			
採樣地點		採樣日期	採樣時間	濁度	pH 值	總溶解固體量	自由有效餘氯	氨氮	結果評估
飲用水水質標準限值				2NTU	6.0~ 8.5	500mg/L	0.2 ~ 1.0mg/L	0.1mg/L	<input checked="" type="checkbox"/> 水質合格
水池(清洗後)		108.1.26		0.31	7.1	69	0.54	-	<input type="checkbox"/> 水質不合格
水塔(清洗後)		108.1.26		0.29	7.1	68	0.45	-	<input type="checkbox"/> 水質不合格
說明及建議事項		檢驗數據「ND」表示未檢出、「NA」表示未檢測；「—」表示氨氮符合水質標準、「+」表示氨氮不符合水質標準。							
廠商建議改善事項		用戶或業主簽章			清洗廠商		教育訓練合格人員		

備註：1. 每 1 個清洗之水池及水塔都需檢查並做成紀錄。(頁數：)

2. 本表格請製成 3 聯式，第 1 聯廠商自存、第 2 聯水處、第 3 聯用戶

水池水塔清洗設備檢查及水質檢驗紀錄表

廠商名稱：順登工程行

填表時間：108年1月26日

用戶地址	(A5405) 台北市信義區福德街 221 巷 15 號								
用戶基本資料	水池共 1 個，水塔共 0 個				用戶名稱	臺北市立瑠公國中		棟別	總水池
水池 設備 檢查	基本資料	設置地點描述： 容量（以計算式表示）： 40 噸 （編號： ） 材質： <input type="checkbox"/> 不銹鋼 <input checked="" type="checkbox"/> 鋼筋混凝土 <input type="checkbox"/> FRP <input type="checkbox"/> 其他 位置： <input type="checkbox"/> 位地面層 <input checked="" type="checkbox"/> 位地下 層 <input type="checkbox"/> 其他			水塔 設備 檢查	基本資料	設置地點描述： 容量（以計算式表示）： 噸 （編號： ） 材質： <input type="checkbox"/> 不銹鋼 <input type="checkbox"/> 鋼筋混凝土 <input type="checkbox"/> FRP <input type="checkbox"/> 其他 位置： <input type="checkbox"/> 位地上 層 <input type="checkbox"/> 其他		
	周圍狀況	<input checked="" type="checkbox"/> 清潔 <input type="checkbox"/> 堆放污物雜物 <input type="checkbox"/> 積水 <input type="checkbox"/> 設於地面（板）下 <input type="checkbox"/> 與牆未隔離，部分牆面無法檢視				周圍狀況	<input type="checkbox"/> 清潔 <input type="checkbox"/> 堆放污物雜物 <input type="checkbox"/> 積水 <input type="checkbox"/> 與牆未隔離，部分牆面無法檢視		
	結構體狀況	<input checked="" type="checkbox"/> 正常 <input type="checkbox"/> 龜裂 <input type="checkbox"/> 漏水				結構體狀況	<input type="checkbox"/> 正常 <input type="checkbox"/> 龜裂 <input type="checkbox"/> 漏水		
	頂部狀況	<input checked="" type="checkbox"/> 正常 <input type="checkbox"/> 堆放機具雜物 <input type="checkbox"/> 積水 <input type="checkbox"/> 三極棒之孔未密閉 <input type="checkbox"/> 上方有污水管通過				頂部狀況	<input type="checkbox"/> 正常 <input type="checkbox"/> 堆放機器雜物 <input type="checkbox"/> 積水 <input type="checkbox"/> 三極棒之孔未密閉		
	人孔狀況	<input checked="" type="checkbox"/> 正常 <input type="checkbox"/> 未密閉 <input type="checkbox"/> 蓋已生鏽、破損 <input type="checkbox"/> 無蓋 <input type="checkbox"/> 孔緣未提高				人孔狀況	<input type="checkbox"/> 正常 <input type="checkbox"/> 未密閉 <input type="checkbox"/> 蓋已生鏽、破損 <input type="checkbox"/> 無蓋 <input type="checkbox"/> 孔緣未提高		
	溢排管狀況	<input checked="" type="checkbox"/> 正常 <input type="checkbox"/> 未設防蟲網 <input type="checkbox"/> 管線未設通氣管				溢排管狀況	<input type="checkbox"/> 正常 <input type="checkbox"/> 未設防蟲網 <input type="checkbox"/> 未設通氣管		
	內部狀況	<input checked="" type="checkbox"/> 正常 <input type="checkbox"/> 沈水式泵浦生鏽 <input type="checkbox"/> 內有異物 <input type="checkbox"/> 其他				內部狀況	<input type="checkbox"/> 正常 <input type="checkbox"/> 內部鋼筋裸露生鏽 <input type="checkbox"/> 內有異物 <input type="checkbox"/> 其他		
採樣地點	採樣日期	採樣時間	濁度	pH 值	總溶解固體量	自由有效餘氯	氨氮	結果評估	
飲用水水質標準限值			2NTU	6.0~ 8.5	500mg/L	0.2 ~ 1.0mg/L	0.1mg/L	<input checked="" type="checkbox"/> 水質合格	
水池(清洗後)	108.1.26		0.33	7.1	68	0.56	-	<input type="checkbox"/> 水質不合格	
水塔(清洗後)									
說明及建議事項	檢驗數據「ND」表示未檢出、「NA」表示未檢測；「—」表示氨氮符合水質標準、「+」表示氨氮不符合水質標準。								
廠商建議改善事項				用戶或業主簽章	清洗廠商		教育訓練合格人員		

備註：1. 每 1 個清洗之水池及水塔都需檢查並做成紀錄。(頁數：)

2. 本表格請製成 3 聯式，第 1 聯廠商自存、第 2 聯水處、第 3 聯用戶

客戶名稱 :A5405 施工日期 :108年01月26日
臺北市瑠公國中(至美樓)
下水池 清洗消毒工程

敬請定期清理水塔

清洗前

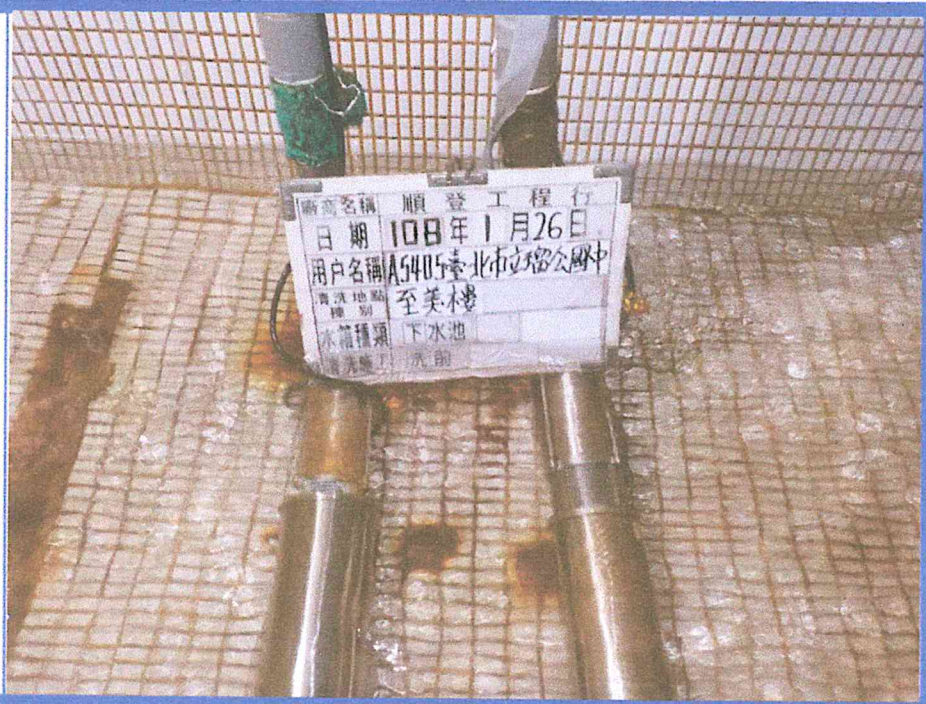

使您的健康更有保障

水池水塔清洗專業

清洗後

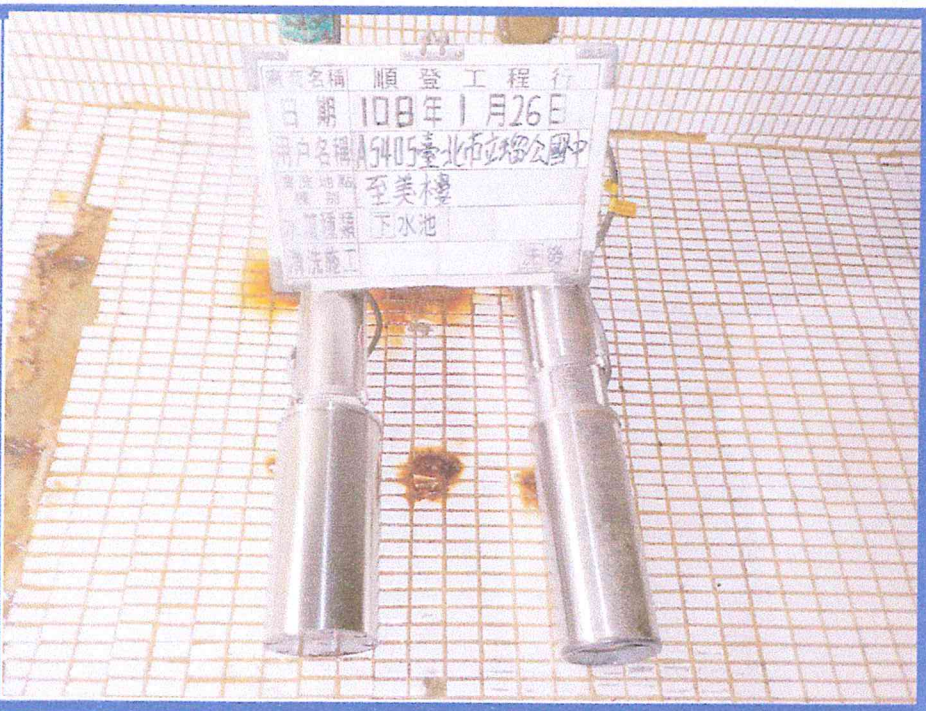

順登工程行

台北市自來水事業處推薦優良廠商
合格證書(90)北市薦字第0006號
TEL: 2786-7561

客戶名稱 : A5405 施工日期 : 108年01月26日
臺北市瑠公國中(至真樓)
上水塔

清洗消毒工程

敬請定期清理水塔

清洗前

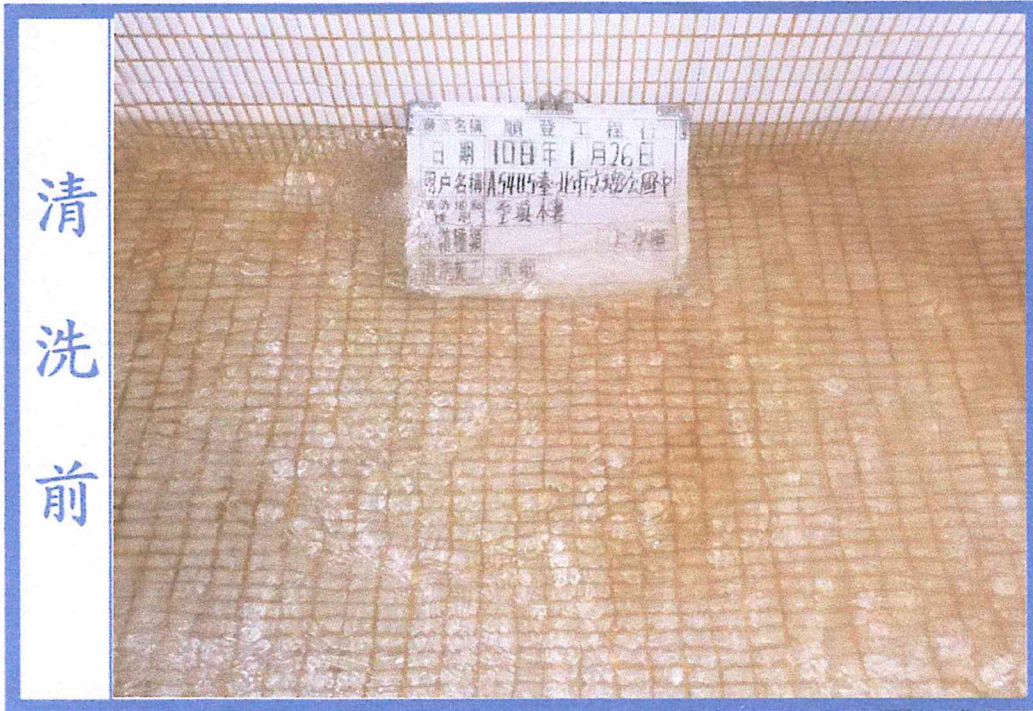

使您的健康更有保障

水池水塔清洗專業

清洗後

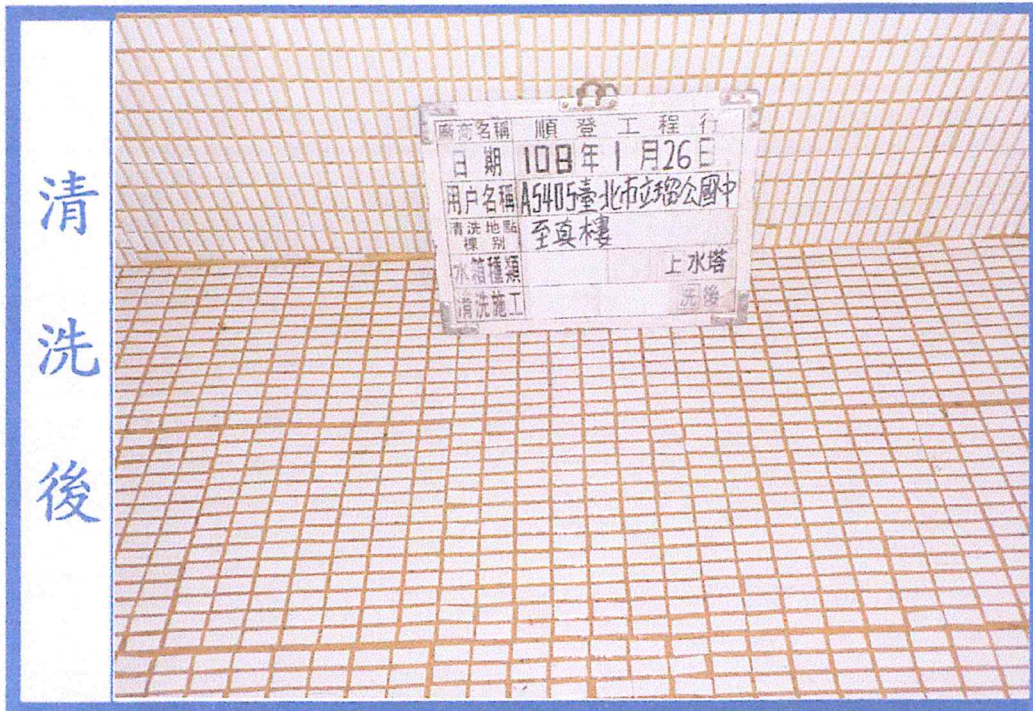

順登工程行

台北市自來水事業處推薦優良廠商
合格證書(90)北市薦字第0006號
TEL: 2786-7561

客戶名稱 : A5405 施工日期 : 108年01月26日
臺北市瑠公國中(至善樓)
上水塔#1 清洗消毒工程

敬請定期清理水塔

清洗前



使您的健康更有保障

水池水塔清洗專業

清洗後

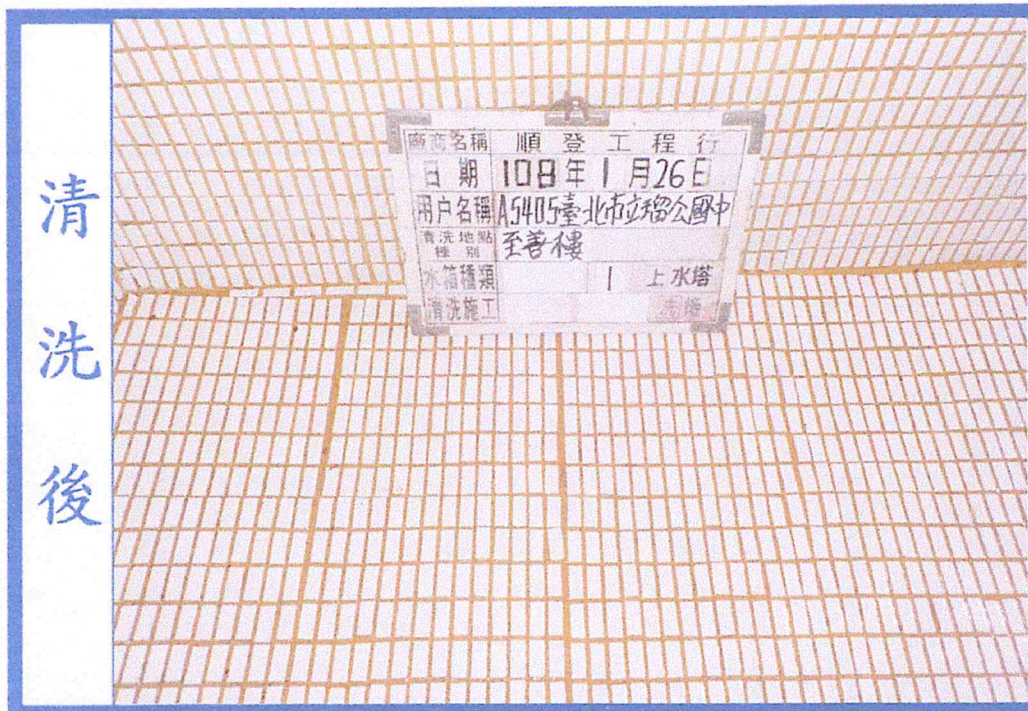

順登工程行

台北市自來水事業處推薦優良廠商
合格證書(90)北市薦字第0006號
TEL: 2786-7561

客戶名稱 : A5405 施工日期 : 108年01月26日
臺北市瑠公國中(至善樓)
上水塔#2 清洗消毒工程

敬請定期清理水塔

清洗前

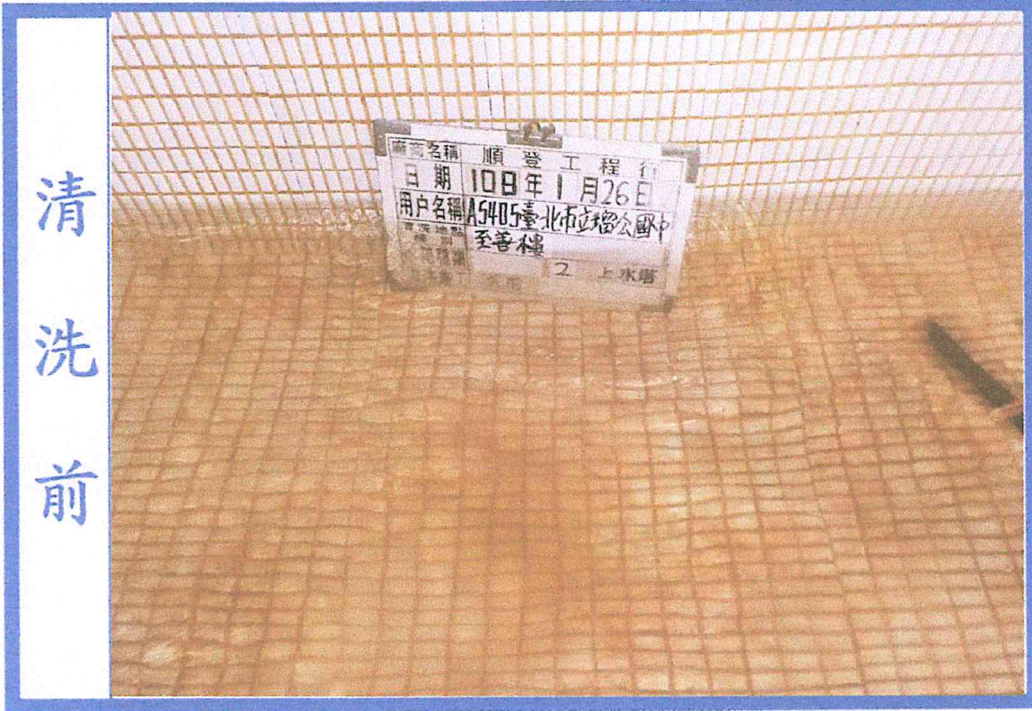

使您的健康更有保障

水池水塔清洗專業

清洗後

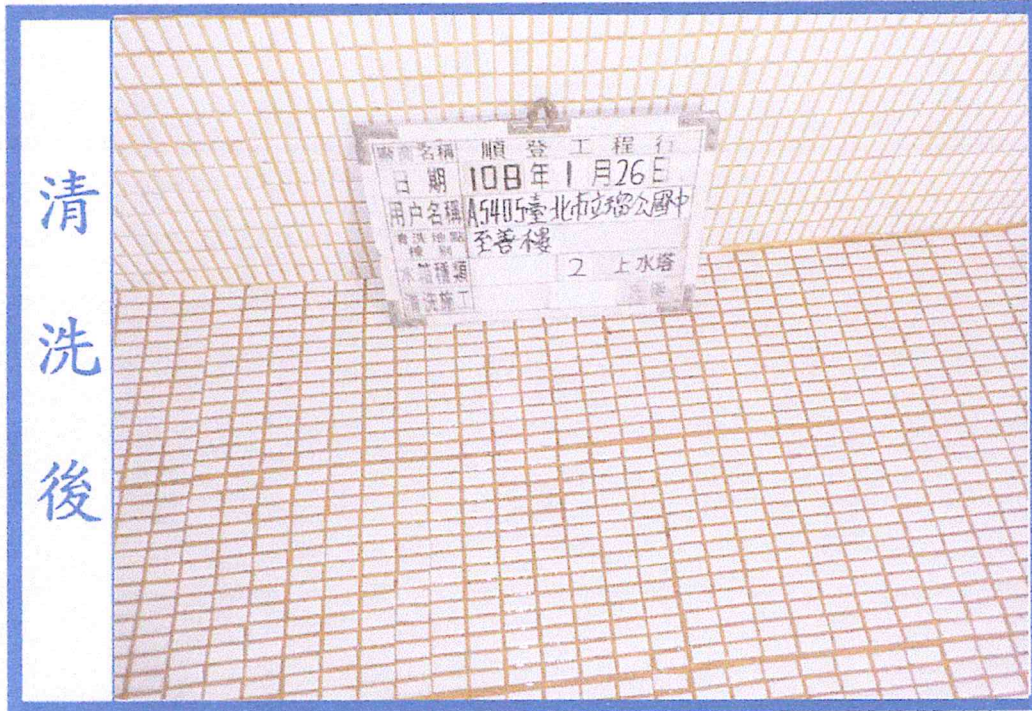

順登工程行

台北市自來水事業處推薦優良廠商
合格證書(90)北市薦字第0006號
TEL: 2786-7561

客戶名稱 : A5405 施工日期 : 108年01月26日
 臺北市瑠公國中(至善樓)
 下水池#1

清洗消毒工程

敬請定期清理水塔

清洗前



使您的健康更有保障

水池水塔清洗專業

清洗後

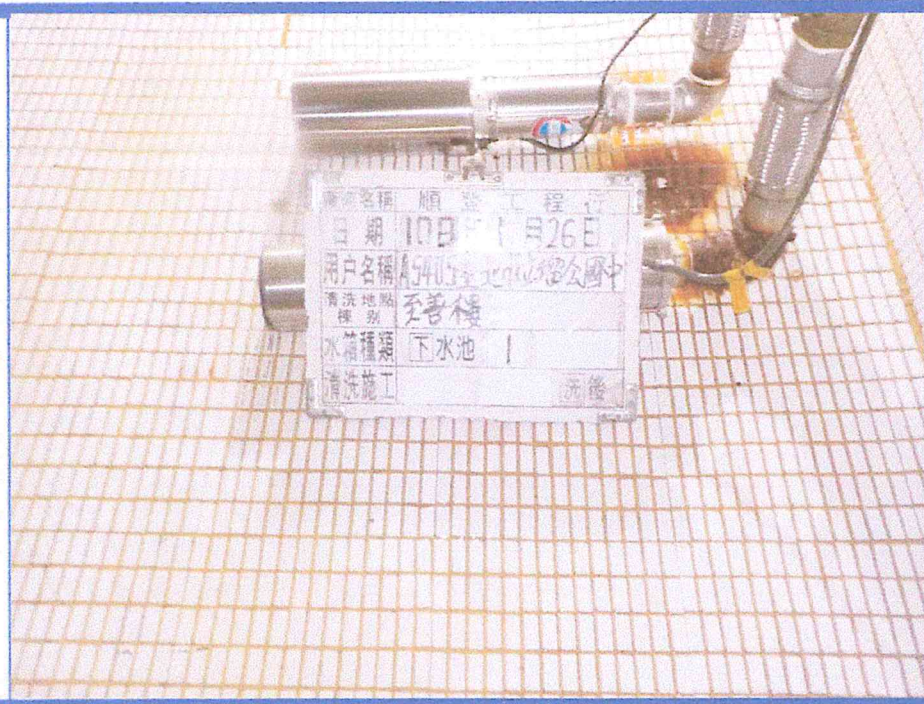

順登工程行

台北市自來水事業處推薦優良廠商
 合格證書(90)北市薦字第0006號
 TEL: 2786-7561

客戶名稱 : A5405 施工日期 : 108年01月26日
 臺北市瑠公國中(至善樓)
 下水池#2 清洗消毒工程

敬請定期清理水塔

清洗前

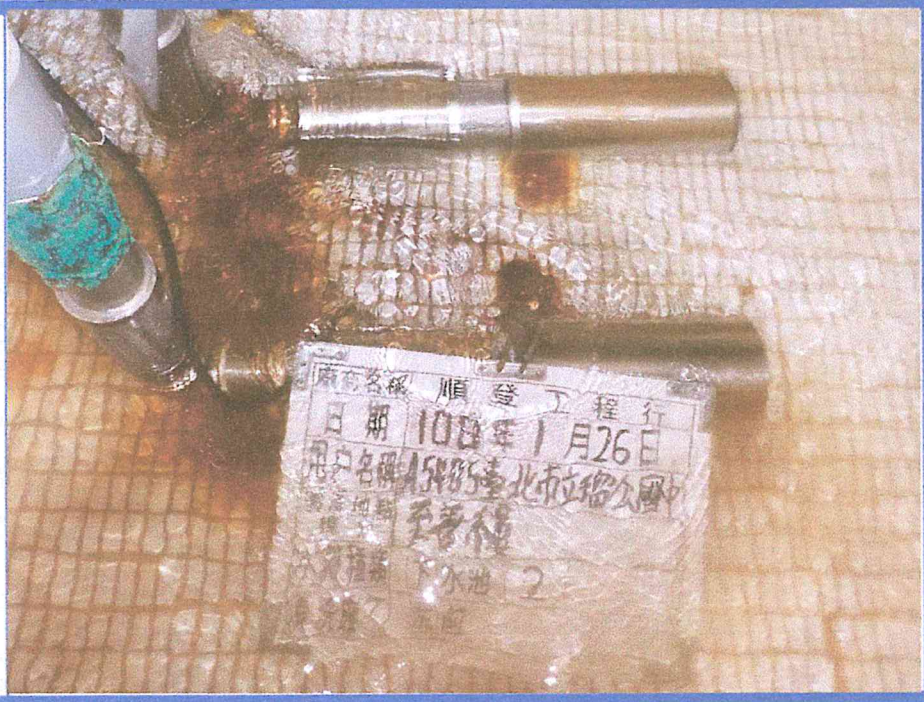

使您的健康更有保障

水池水塔清洗專業

清洗後

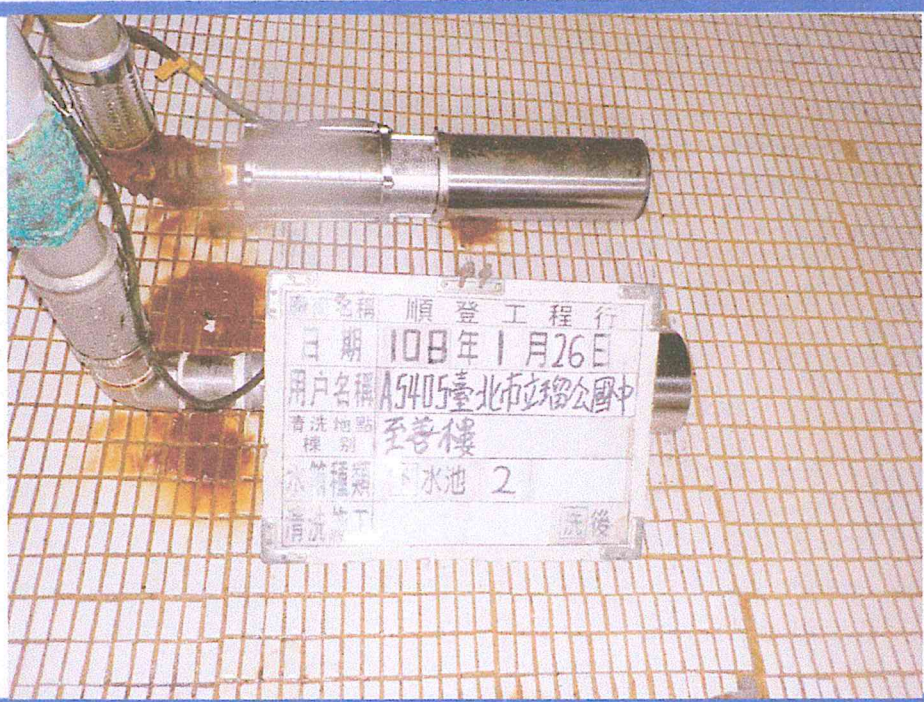

順登工程行

台北市自來水事業處推薦優良廠商
 合格證書(90)北市薦字第0006號
 TEL: 2786-7561

客戶名稱 : A5405 施工日期 : 108年01月26日
臺北市瑠公國中(活動中心)
上水塔 清洗消毒工程

敬請定期清理水塔

清洗前



使您的健康更有保障

水池水塔清洗專業

清洗後



順登工程行

台北市自來水事業處推薦優良廠商
合格證書(90)北市薦字第0006號
TEL: 2786-7561

客戶名稱 : A5405 施工日期 : 108年01月26日
臺北市瑠公國中(活動中心)
下水池 清洗消毒工程

敬請定期清理水塔

清洗前

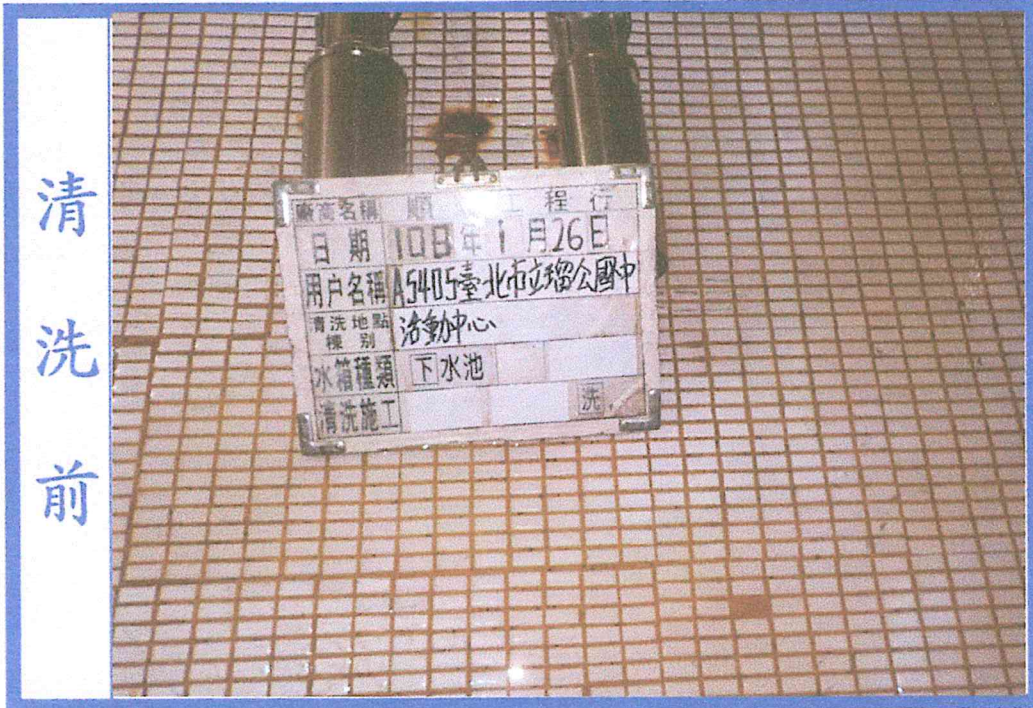

使您的健康更有保障

水池水塔清洗專業

清洗後

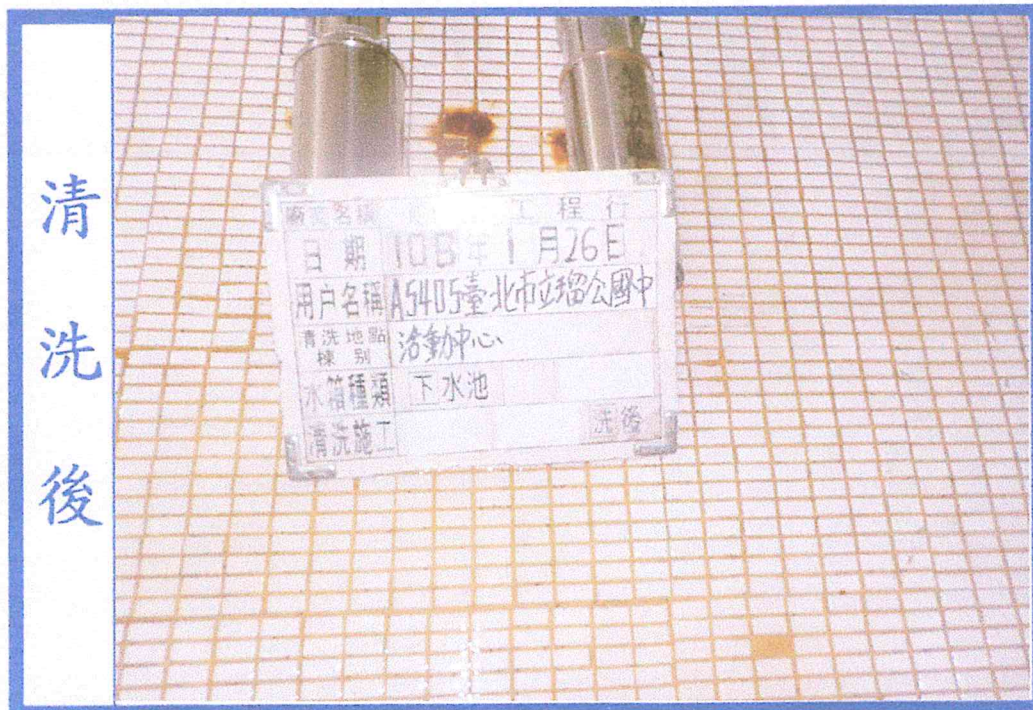

順登工程行

台北市自來水事業處推薦優良廠商
合格證書(90)北市薦字第0006號
TEL: 2786-7561

客戶名稱 : A5405

施工日期 : 108年01月26日

臺北市瑠公國中
總水池

清洗消毒工程

敬請定期清理水塔

清洗前

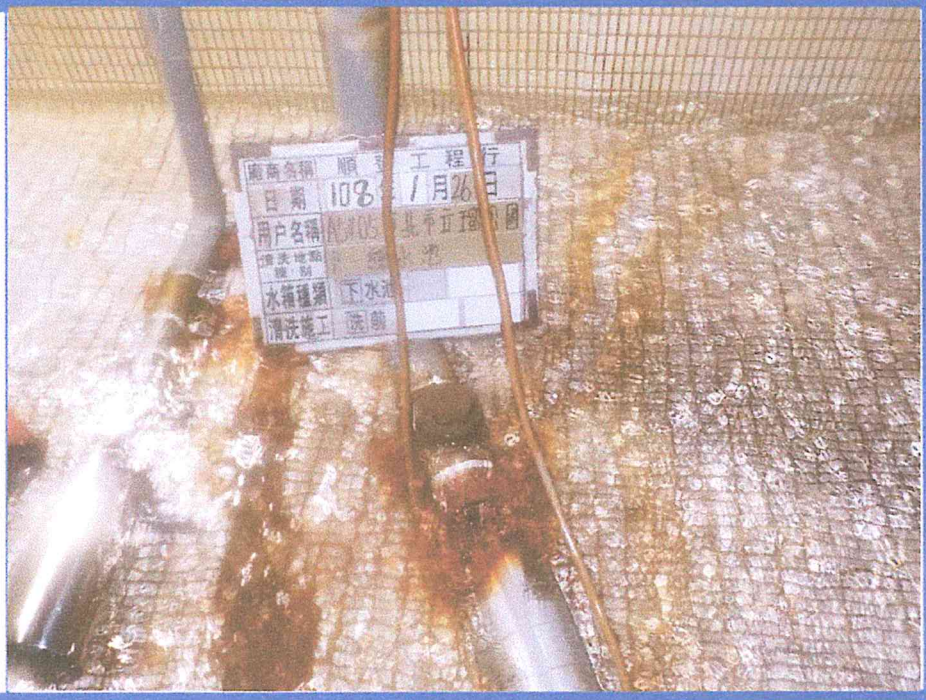

使您的健康更有保障

水池水塔清洗專業

清洗後

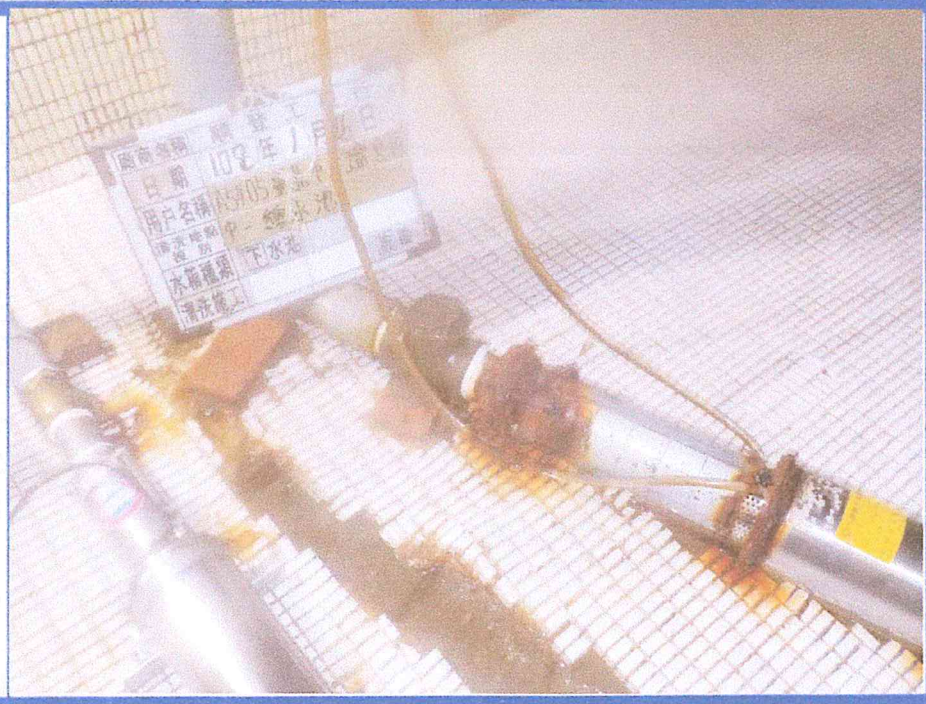

順登工程行

台北市自來水事業處推薦優良廠商

合格證書(90)北市薦字第0006號

TEL: 2786-7561

客戶名稱 : A5405 施工日期 : 108年01月26日

臺北市瑠公國中(至美樓)

上水塔

清洗消毒工程

敬請定期清理水塔

清洗前



使您的健康更有保障

水池水塔清洗專業

清洗後



順登工程行

台北市自來水事業處推薦優良廠商

合格證書(90)北市薦字第0006號

TEL: 2786-7561